



Tidigt kväve till höstvetete

Janne Linder

Biototal Sweden AB



L3-2234. 3 försök 2000

Samtliga givor 120 Ks S

Län	Plats	Normal (=100)		Tidig		Sen gödsling	
		Datum	Skörd	Datum	Rel skörd	Datum	Rel skörd
D	Eskilstuna	04-11	7240	03-24	95	05-08	95
T	Odensbacken	04-19	5590	03-23	99	05-04	79
E	Klostergården	04-19	6090	03-22	96	05-10	95

H-9622A. 4 försök 2000

Tidig och Normal gödsling med 120 kg N som Ks S

Delad giva 50 kg + 70 kg N som Ks S. Datum som "Tidig" och "Normal" gödsling.

Län	Plats	Normal gödsling (=100)			Tidig gödsling	
		Datum	Skörd	Rel skörd	Datum	Rel skörd
C	Fransåker	05-05	6660	105	03-31	103
U	Brunnby	05-08	5050	110	04-19	109
T	Vintrosa	04-30	6560	101	03-23	99
E	Vreta kloster	04-19	7030	95	03-24	96

Kvävestrategi i höstvetete

L3-2258, 2001, 5 försök

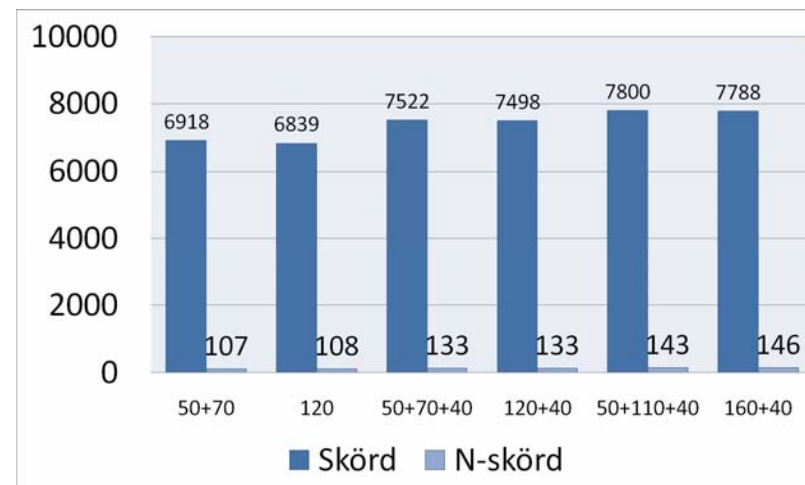

Kvävestrategi i höstvetete

L3-2258, 2002, 6 försök

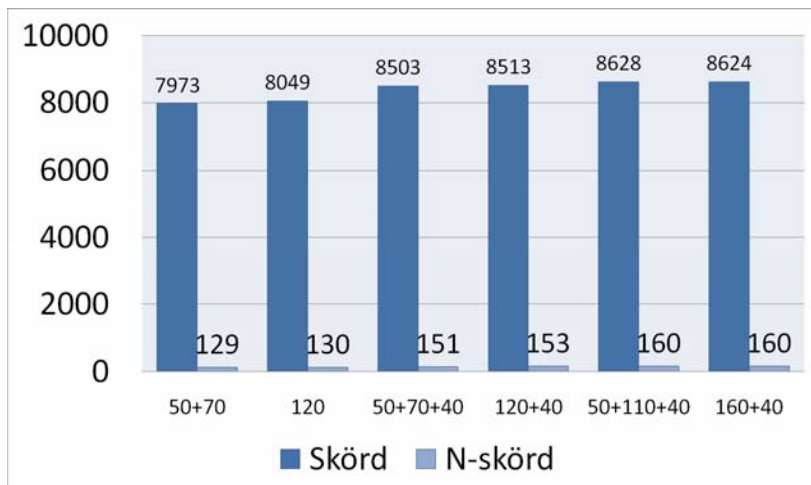

Kvävestrategi i höstvetete

L3-2264, 2003, 6 försök

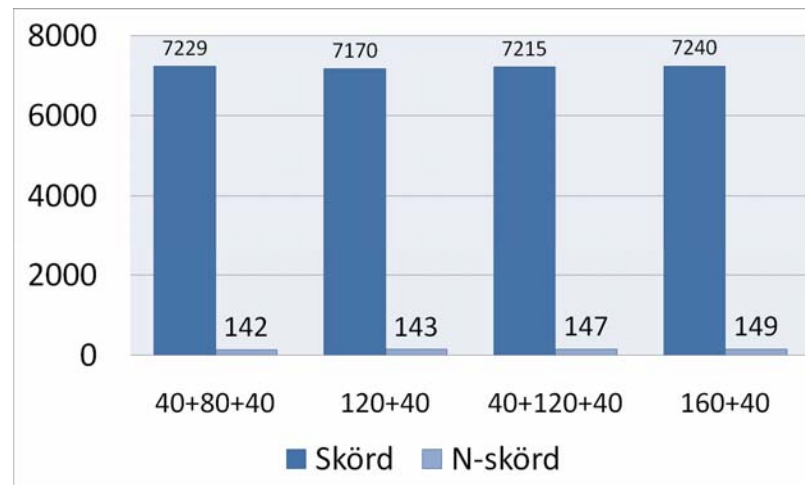

Kvävestrategi i höstvetete

M3-2271, 2004-2006, 18 försök

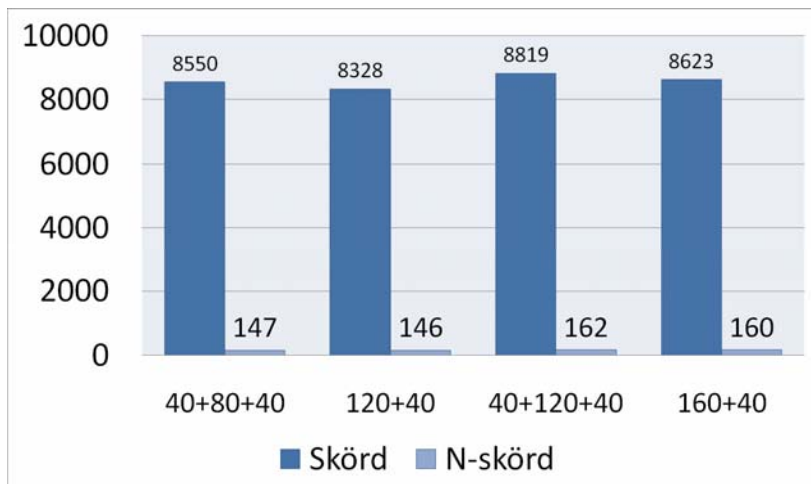

Skördeeffekt av tidigt kväve

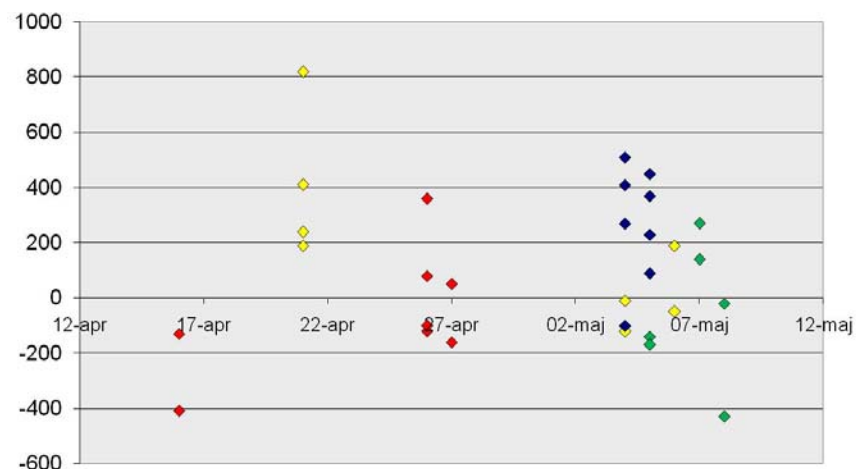

Lägga kvävet tidigt?

- + Försäkring mot kvävebrist
- + Arbetsplanering
- (+) Ser grönt ut
- Risk för denitrifikation
- Går ej att bedöma verklig kväveeffekt
- Ökad risk för liggsäd
- Lätt att missa proteinhalt

Val av strategi

80-100 kg när det går att köra på fältet strax innan vårbruket

Resterande mängd före 15 maj

40 kg på sen morgon-tjäle i början på april

Resterande mängd när det går att köra på fältet strax innan vårbruket

Ruta för egna förslag: